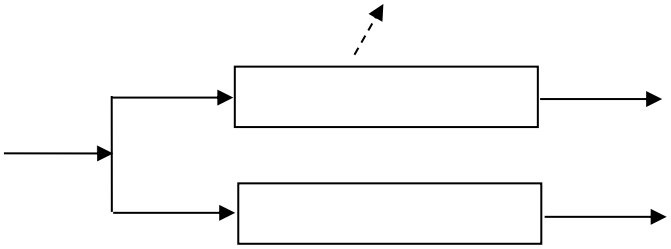

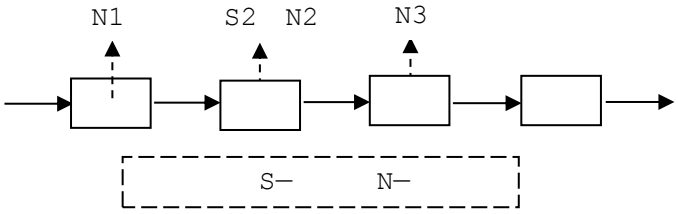

2

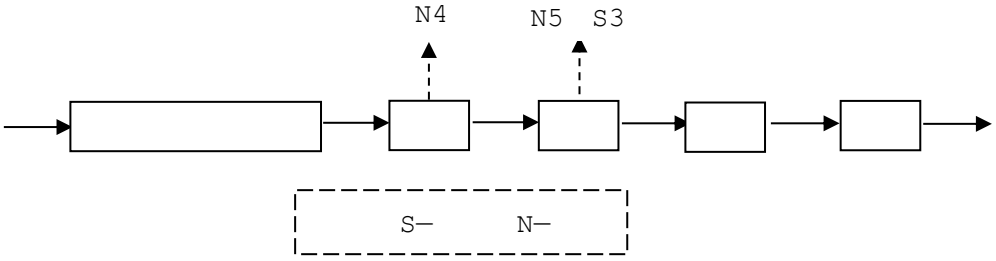

3

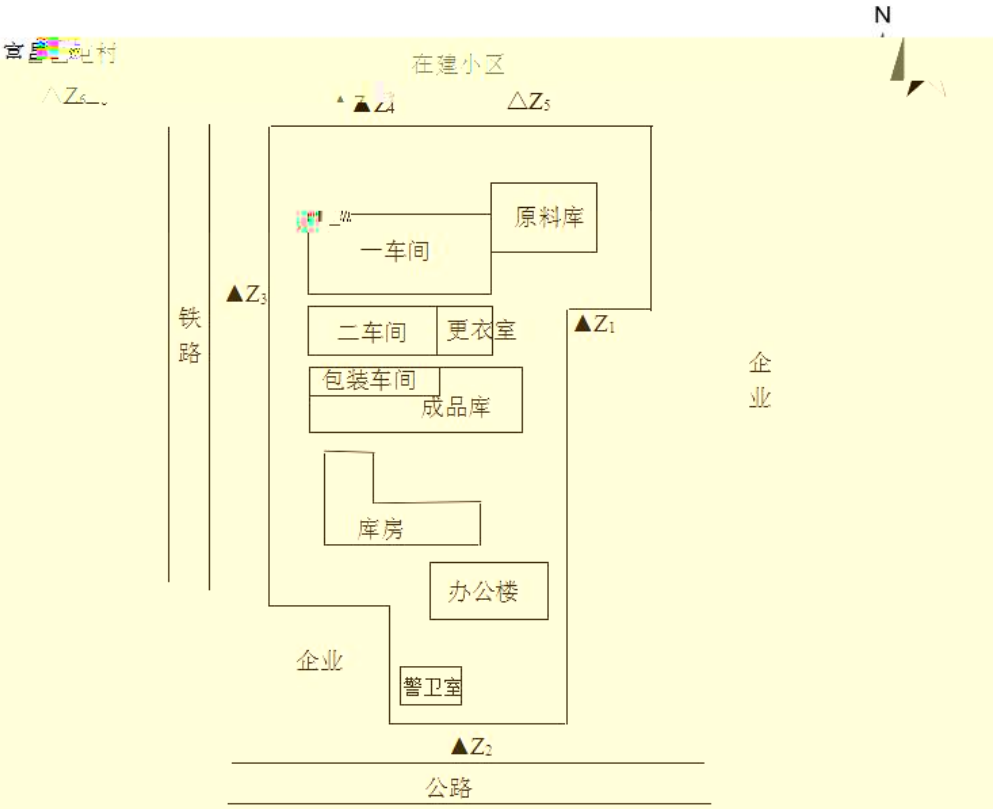

注：检测期间，2019.1.23，天气晴，风速 1.1m/s；2019.1.24，天气晴，风速 1.0m/s。

▲为噪声检测点位，△为敏感点噪声检测点位。

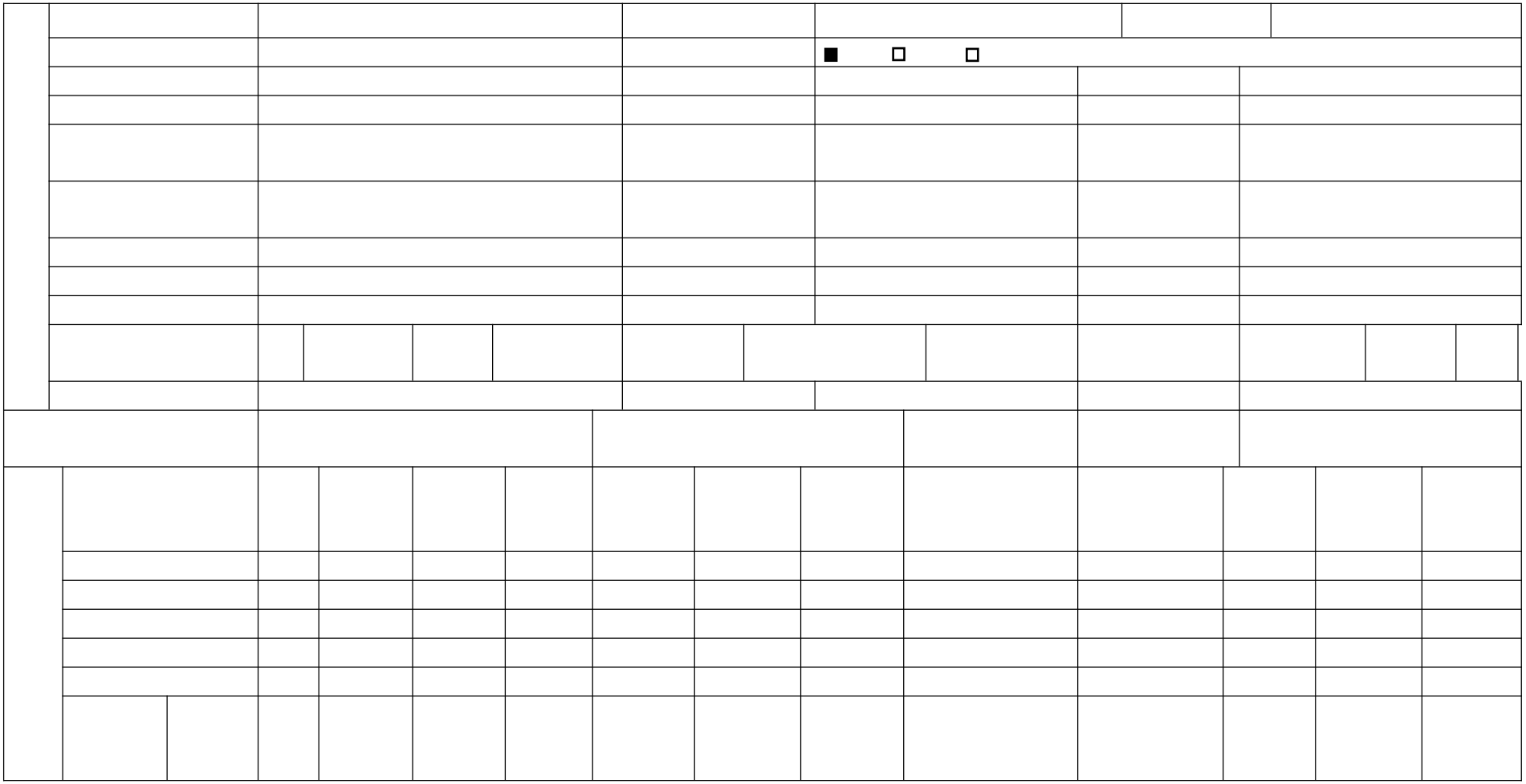

一、基本情况

检测性质：委

受检单位：希

检测地点：保

检测日期：20

检测人员：王

二、分析方法

1、噪声

序号	检
1	等效

三、检测结果

表 3-1 噪声检

检测点 检测时间	
2019.1.23	昼 （14:11-
	夜 （22:03-
2019.1.24	昼 （14:05-
	夜 （22:02-

希沃包装加工保定有限公司纸箱、纸盒、纸袋加工项目

竣工环境保护验收意见

希沃包装加工保定有限公司于2019年4月25日在保定市竞秀区富昌乡小汲店村，组织了《希沃包装加工保定有限公司纸箱、纸盒、纸袋加工项目》竣工环境保护验收，依据本项目环境影响报告表并对照《建设项目竣工环境保护验收暂行办法》，严格依照国家有关法律法规、建设项目竣工环境保护验收技术指南、本项目环境影响评价报告表和审批部门批复意见等要求对本项目进行验收，形成验收意见如下：

一、工程建设基本情况

1、建设地点、规模、主要建设内容

希沃包装加工保定有限公司位于保定市竞秀区富昌乡小汲店村，中心地理坐标为北纬38°50'58.67"、东经115°26'01.06"，项目北侧为在建小区，东侧隔路为[illegible]袋纸制品。

2、建设过程及环保审批情况

希沃包装加工保定有限公司委托[illegible]

3、投资情况

本项目投资总概算37万元，其中环保投资3万元，占总投资的8.1%；项目实际总投资37万元，其中环保投资3万元，占实际总投资8.1%。

4、验收范围

[illegible]整体验收。

二、工程变动情况

经现场调查和与建设单位核实，项目北侧在建小区也应作为敏感点保护，本次噪声监测也对其进行了监测，不属于重大变更。其他建设情况与环评报告及环评批复一致，无变动。

三、环境保护设施建设情况

验收组成员签字：张国峰 张文斌 霍荣 赵江仁

1、废水

本项目无生产废水排放；废水主要为生活污水，全部泼洒厂区地面抑尘，不外排。厂区设防渗旱厕，定期清掏。

2、废气

本项目无废气产生。

3、噪声

本项目噪声主要为切纸机等设备以及空气压缩机运行过程产生的噪声，通过选用低噪声设备、设备置于厂房内、对设备进行基础减震，再经距离衰减等措施降低噪声。

4、固体废物

本项目产生的固体废物主要为边角料、废胶桶和职工生活垃圾。边角料集中收集后外售。废胶桶由厂家回收。职工生活垃圾统一收集后送至环卫部门指定地点处理。

四、环保设施调试效果

1、废水

本项目无生产废水排放；废水主要为生活污水，全部泼洒厂区地面抑尘，不外排。厂区设防渗旱厕，定期清掏。

2、噪声

监测期间，厂界噪声昼夜间监测值均达到《工业企业厂界环境噪声排放标准》（GB12348-2008）3类标准要求。

3、固体废物

本项目产生的固体废物主要为边角料、废胶桶和职工生活垃圾。边角料集中收集后外售。废胶桶由厂家回收。职工生活垃圾统一收集后送至环卫部门指定地点处理。

4、总量控制指标

本项目无废气、废水外排。本项目污染物年排放总量为：COD：0t/a、氨氮：0t/a、总氮：0t/a、总磷：0t/a、SO_2：0t/a、NOx：0t/a、非甲烷总烃：0t/a、颗粒物：0t/a。达到审批意见总量控制要求即：COD：0t/a、氨氮：0t/a、总氮：0t/a、总磷：0t/a、SO_2：0t/a、NOx：0t/a、非甲烷总烃：0t/a、颗粒

验收组成员签字：

五、验收结论

按照《建设项目竣工环境保护验收暂行办法》中所规定的验收不合格情形对项目逐一对照核查，本项目不存在验收不合格情形；根据现场检查，验收监测及项目竣工环境保护验收报告结果，项目满足环评及批复要求，同意本项目通过竣工环境保护验收。

六、后续要求

企业要定期委托有资质的检测单位，对本公司的噪声进行检测，确保噪声达标排放。

委托包装机工程有限公司

2019年 4月 25日

验收组成员签字：张国峰 张茂 霍荣 赵文江

希沃包装加工保定有限公司箱、纸盒、

竣工环境保护验收组成员名单

日期：2019.4.25

成员		姓名	职务/职称	工作单位	联系电话	签字
组长	建设单位	张斌	总经理	希沃包装加工保定有限公司	699988	张斌
组员	监测单位	赵江红	—	河北新环检测集团有限公司	872387	赵江红
	环评报告编制单位	霍荣	助工	河北中环环境评价有限公司	281210	霍荣
	验收监测报告编制单位	张斌	总经理	希沃包装加工保定有限公司	699988	张斌
	专家	张国峰	正高	保定澜环保技术	015310	张国峰